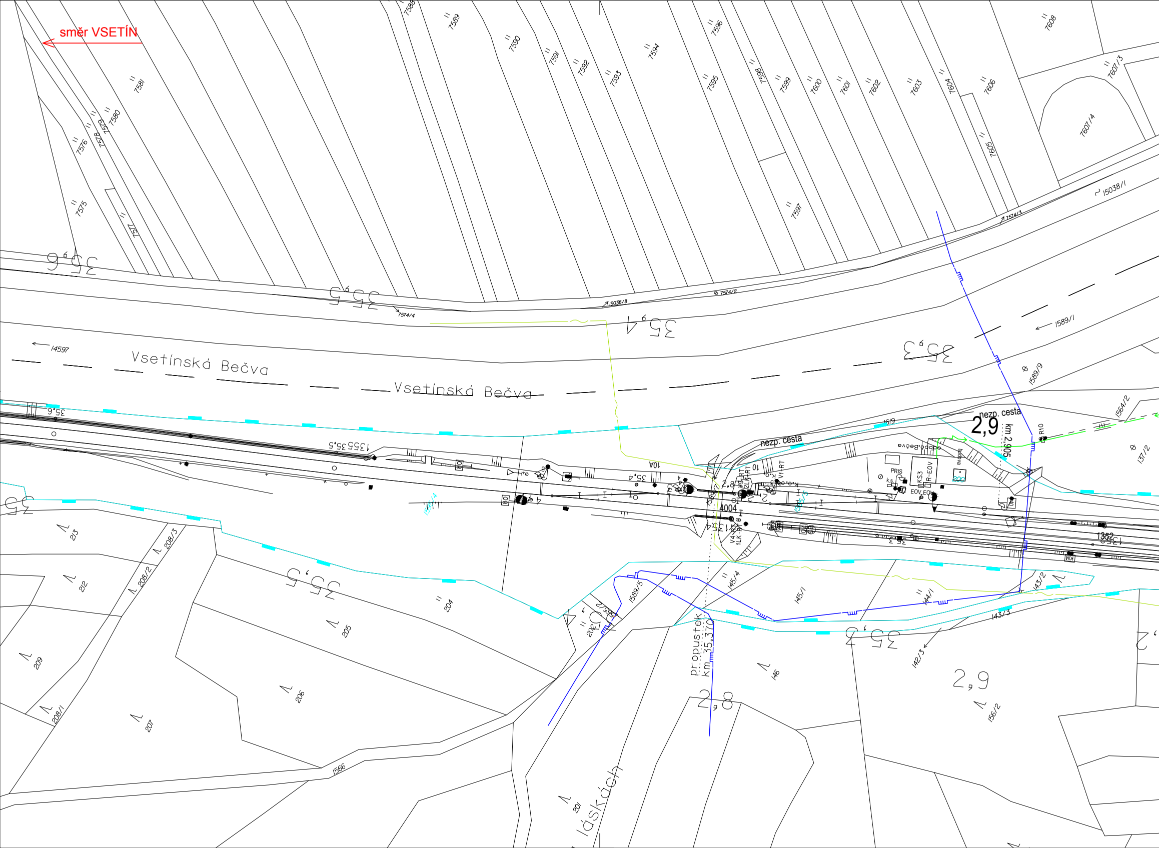
směr VSETÍN
Vsetínská Bečva
Vsetínská Bečva
35,6
35,5
35,4
35,3
35,5
35,3
2,9
2,8
nezp. cesta
nezp. cesta
km 2,905
propustek
km 35,370
4004
10A
10
V3-RT
2LK-RT
V1-RT
V4-RT
1LK-RT
PRIS
k.s.
KS3
R-EOV
EOV EOV
budova
odboc.Bečva
R10
KM
1352
14597
1589/1
1589/9
1589/5
1589/4
1585/5
1619
1564/2
15038/1
15038/8
7574/2
7574/3
7574/4
1566
7575
7576
7577
7578
7579
7580
7581
7588
7589
7590
7591
7592
7593
7594
7595
7596
7597
7598
7599
7600
7601
7602
7603
7604
7605
7606
7607/3
7607/4
7608
137/2
142/3
143/2
143/3
144/1
145/1
145/4
146
156/2
201
202
204
205
206
207
208/1
208/2
208/3
209
212
213
Na láskách

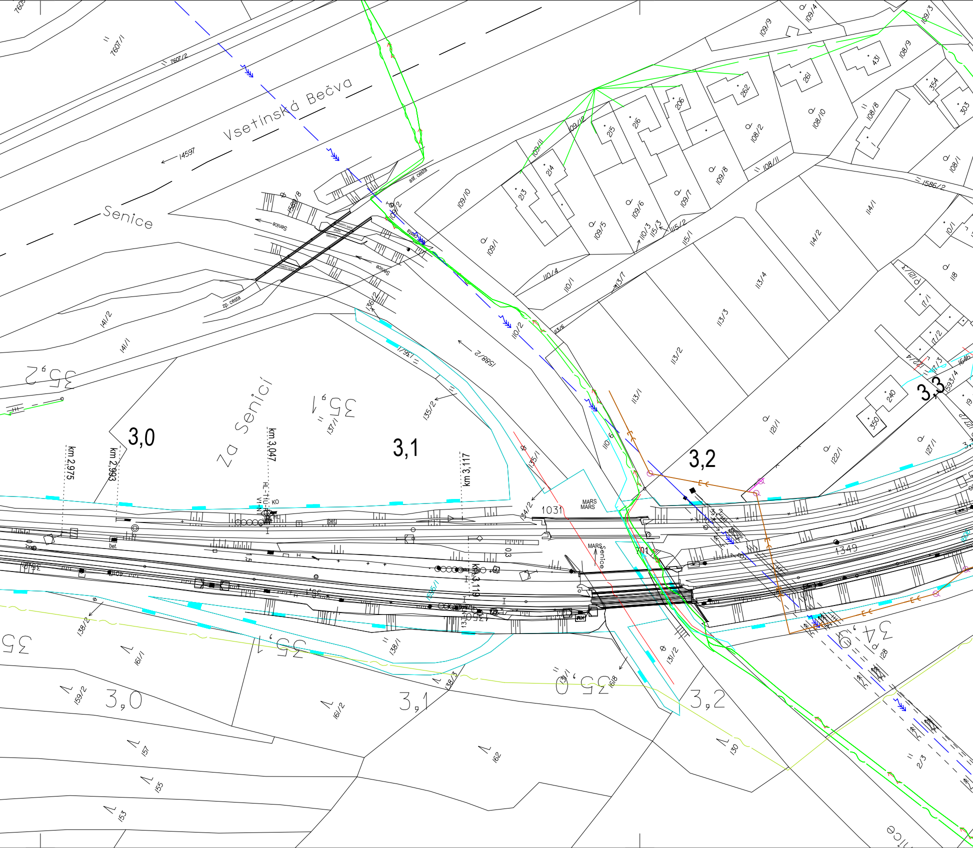

Vsetínská Bečva
Senice
Za Senicí
14597
7607/1
7607/2
asf. cesta
zp. cesta
Senice
1588/2
1586/2
3,0
3,1
3,2
3,3
km 2,975
km 2,993
km 3,047
km 3,117
km 3,119
HL-TIU
KO
bet.
1031
MARS
MARS
Senice
1349
35,2
35,1
35
35,1
35,0
34,9
3,0
3,1
3,2
109/9
109/4
109/3
108/9
431
261
262
206
216
215
214
213
109/12
109/11
109/10
109/1
109/5
109/6
109/7
109/8
108/2
108/10
108/8
108/11
108/1
354
303
110/4
110/1
110/3
115/3
115/2
115/1
113/7
114/1
114/2
113/4
113/3
113/2
113/1
110/2
110/6
121/1
122/1
127/1
118
117/1
117/2
117/3
240
350
141/2
141/1
136/1
136/2
135/2
135/1
137/1
134/2
138/2
138/1
138/3
161/1
161/2
159/2
157
155
153
162
131/1
131/2
130
128
2/3
1618
1585/1
101/1

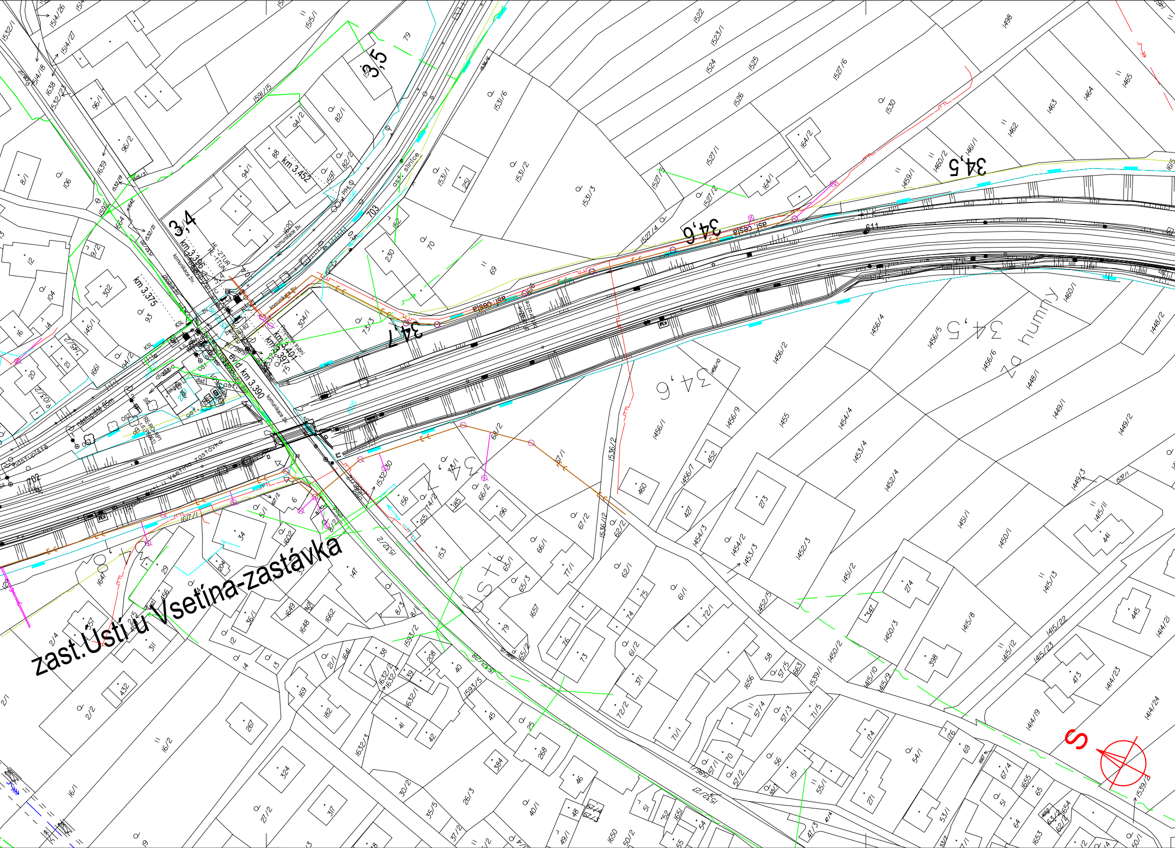
zast. Ústí u Vsetína-zastávka
3,4
3,5
34,5
34,6
34,7
km 3,452
km 3,396
km 3,375
km 3,401
km 3,397
ev.d. km 3.390
nástupiště 85m
nástupiště
asf. silnice
asf. cesta
komunikace živ.
S

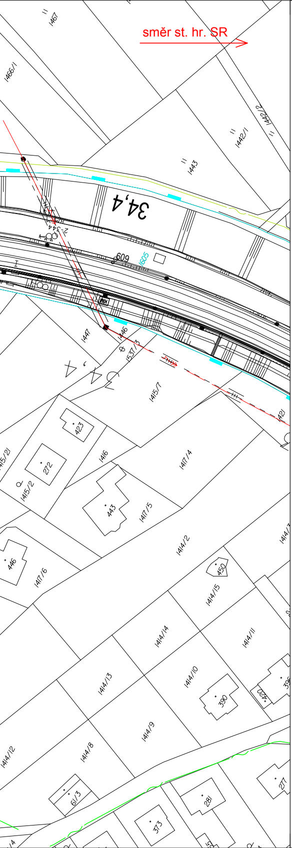
směr st. hr. SR
34,4
1467
1466/1
1442/2
1442/1
1443
609
1605
1447
1446
1537/3
1415/7
1421
423
272
1415/2
1416
1417/4
443
1417/5
446
1417/6
1414/2
450
1414/15
1414/14
1414/11
1414/13
1414/10
390
420
396
1414/9
1414/8
1414/12
6/3
281
277
373

LEGENDA STÁVAJÍCÍCH INŽENÝRSKÝCH SÍTÍ

VAK VSETÍN VODOVOD
VAK VSETÍN, LUŽNÁ U VSETÍNA, ČD, SŽ - KANALIZACE JEDNOTNÁ
ČD, SŽ - KANALIZACE DEŠŤOVÁ
VAK VSETÍN, ČD, SŽ - KANALIZACE SPLAŠKOVÁ
VAK VSETÍN, CETIN NN - KABELY
ČEZ NN KABELY
ČEZ NN NADZEMNÍ VEDENÍ
ČEZ, EON - VN KABELY
ČEZ, EON - VN NADZEMNÍ VEDENÍ
ČEZ VVN NADZEMNÍ VEDENÍ
GASNET NTL PLYNOVOD
GASNET STL PLYNOVOD
GASNET VTL PLYNOVOD
CETIN SDĚLOVACÍ KABELY
CETIN SDĚLOVACÍ NADZEMNÍ VEDENÍ
T-MOBILE SDĚLOVACÍ KABELY
ČD, SŽ - TELEMATIKA SDĚLOVACÍ KABELY
SŽ ZABEZPEČOVACÍ KABELY
SŽ NN KABELY
SŽ VN KABELY

SEZNAM PŘÍLOH (KLAD LISTŮ SITUACE STÁVAJÍCÍCH INŽENÝRSKÝCH SÍTÍ)

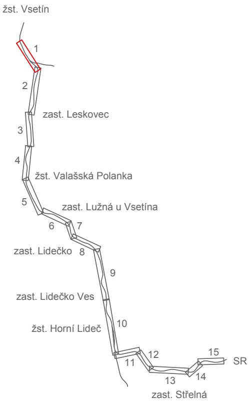
žst. Vsetín
1
2
zast. Leskovec
3
4
žst. Valašská Polanka
5
zast. Lužná u Vsetína
6
7
zast. Lidečko
8
9
zast. Lidečko Ves
10
žst. Horní Lideč
11
12
13
14
15
SR
zast. Střelná

EVROPSKÁ UN
Evropské stru
Operační prog

Jiná ověření:

Orientační schéma:

Revize:	Datum:
001	29.1.2023

Stavebník/Investor:
Adresa:
Zástupce investora:
Adresa:

Zhotovitel díla:
Adresa:
Kontakt:

Zhotovitel objektu:
Adresa:
Kontakt:

Hlavní projektant (HIP):

Název stavby/akce:

Název části:

Název objektu/dílčí části:

Název přílohy:
Název dílčí části přílohy:

Odpovědný projektant:
Ing. Jiří Pelc

Kraj:
Zlínský

Označení investora:
S 6 2 1 8 0 0 2 9

IE
kturální a investiční fondy
ram Doprava

Ministerstvo dopravy
Státní fond dopravní infrastruktury

Paré:

ŽST Vsetín
ZAST Leskovec
ŽST Valašská Polanka
ZAST Lužná u V.
ZAST Lidečko
ZAST Lidečko ves
ŽST Horní Lideč
ZAST Střelná
SR

Razítko oprávněné osoby:

Podpis: Datum:

Popis:	Kontroloval:
Definitivní odevzdání dokumentace	Ing. Jiří Pelc

Správa železnic, státní organizace
Dlážděná 1003/7, 110 00 Praha 1
Stavební správa východ
Nerudova 773/1, 779 00 Olomouc

SPRÁVA ŽELEZNIC

SUDOP Brno, spol. s r.o.
Kounicova 688/26, 611 36 Brno
T: +420 972 625 804
E: sudop@sudop-brno.cz

SUDOP BRNO

SUDOP Brno, spol. s r.o.
Kounicova 688/26, 611 36 Brno
T: +420 972 625 804
E: sudop@sudop-brno.cz

SUDOP BRNO

Ing. Jiří Pelc | Specialista: Ing. Jiří Pelc

Státní hranice Slovenská republika (Střelná) – Vsetín (mimo) - konverze

Označení investora: S621800296

Označení zhotovitele: 21097-01-0922

Situace stávajících inženýrských sítí

Označení části: C.4.1

-

Označení objektu/komplexu:

Situace
km 35,5 - km 34,4

Číslo přílohy: **1**

Zpracovatel přílohy: Milan Bříza	Měřítko: 1:1000 Formáty: 8 x A4	Stupeň dokumentace: **DÚR**
Katastrální území: Ústí u Vsetína [774847]	TUDU:	**Smluvní datum zpracování:** **29.01.2023**

Stupeň dokumentace: Část: Objekt: Podobjekt: Příloha: Revize:

6 _ D U R X _ C 4 1 X X _ X X X X X X X X _ X X _ 1 _ X X X _ 0 0 1